

VÝKAZ DOSAVADNÍHO A NOVÉHO STAVU ÚDAJŮ KATASTRU NEMOVITOSTÍ

Dosavadní stav				Nový stav											
Označení pozemku parc. číslem	Výměra parcely		Druh pozemku Způsob využití	Označení pozemku parc. číslem	Výměra parcely		Druh pozemku Způsob využití	Typ stavby Způsob využití	Způsob určení výměr	Porovnání se stavem evidence právních vztahů			Označení dílu		
	ha	m ²			ha	m ²				Dle přechází z pozemku označeného v katastru nemovitostí	Číslo listu vlastnictví	Výměra dílu		ha	m ²
819	6	43	zahrada	819	6	43	zahrada			0					
821	5	46	travní p.	821/1	2	26	travní p.			0	821 5331 5342	708 708 708	2 19 6 1	b a c	
				821/2	3	27	travní p.			0	821	708	2 26 3 27		
5327/1	4	21 81	ostatní pl. silnice	5327/1	4	21 81	ostatní pl. silnice			0					
	*1)	2 26		5331	2	89	ostatní pl. ostatní kom.			0	5331 5342	708 708	2 20 69	d e	
		1 81	ostatní pl. ostatní kom.										2 89		
5342		70	ostatní pl. ostatní kom.	zaniká											
	4	36 66			4	36 66									
	4	36 21													
*1) Změna: výměry podle §37 odst. 1 písm. d) vyhl. č. 357/2013 Sb. v platném znění															

Výkaz údajů o bonitovaných půdně ekologických jednotkách (BPEJ) k parcelám nového stavu

Parcelní číslo podle katastru nemovitostí		Kód BPEJ	Výměra		BPEJ na dílu parcely	Parcelní číslo podle katastru nemovitostí		Kód BPEJ	Výměra		BPEJ na dílu parcely
zjednodušené evidence			ha	m ²		zjednodušené evidence			ha	m ²	
819		85011		6 43							
821/1		85011		2 19	b	821/2		85011		3 27	
				1	c						
				6	a						
				2 26							

Zpřesnění geometrického a polohového určení pozemků podle § 50 odst. 1 písm. a) katastrálního zákona navržené v tomto geometrickém plánu lze v katastru nemovitostí provést jen na základě souhlasného prohlášení.

<h3 style="margin: 0;">GEOMETRICKÝ PLÁN pro</h3> <p style="margin: 5px 0;">rozdělení a změnu a zpřesnění hranice pozemku</p>	Geometrický plán ověřil úředně oprávněný zeměměřičský inženýr:	Stejnopis ověřil úředně oprávněný zeměměřičský inženýr:
	Jméno, příjmení: <i>Ing. Jan Chroust</i>	Jméno, příjmení: Jan CHROUST
	Číslo položky seznamu úředně oprávněných zeměměřičských inženýrů: <i>279/95</i>	Číslo položky seznamu úředně oprávněných zeměměřičských inženýrů: 279/95
	Dne: <i>15.11.2021</i> Číslo: <i>284/2021</i>	Dne: 26. 11. 2021 Číslo: <i>214K/2021</i>
	Náležitosti a přesnost odpovídá právním předpisům.	Tento stejnopis odpovídá geometrickému plánu v elektronické podobě uloženému v dokumentaci katastrálního úřadu.
Vyhotovitel: <i>Petr Skala</i> GEODÉZIE RUMBURK Palackého 205, 40801 Rumburk	Katastrální úřad souhlasí s označováním parcel.	
Číslo plánu: <i>1804-89/2021</i> Okres: <i>Děčín</i> Obec: <i>Mikulášovice</i> Kat. území: <i>Mikulášovice</i> Mapový list: <i>KMD Šluknov 3-2/32,34</i>	Ověření stejnopisu geometrického plánu v listinné podobě.	
Dosavadním vlastníkům pozemků byla poskytnuta možnost seznámit se v terénu a průběhem navrhovaných nových hranic, které byly označeny předepsaným způsobem:		
	KÚ pro Ústecký kraj KP Rumburk Ing. Daniel Mašek PGP-853/2021-531 2021.11.25 08:31:14 CET	

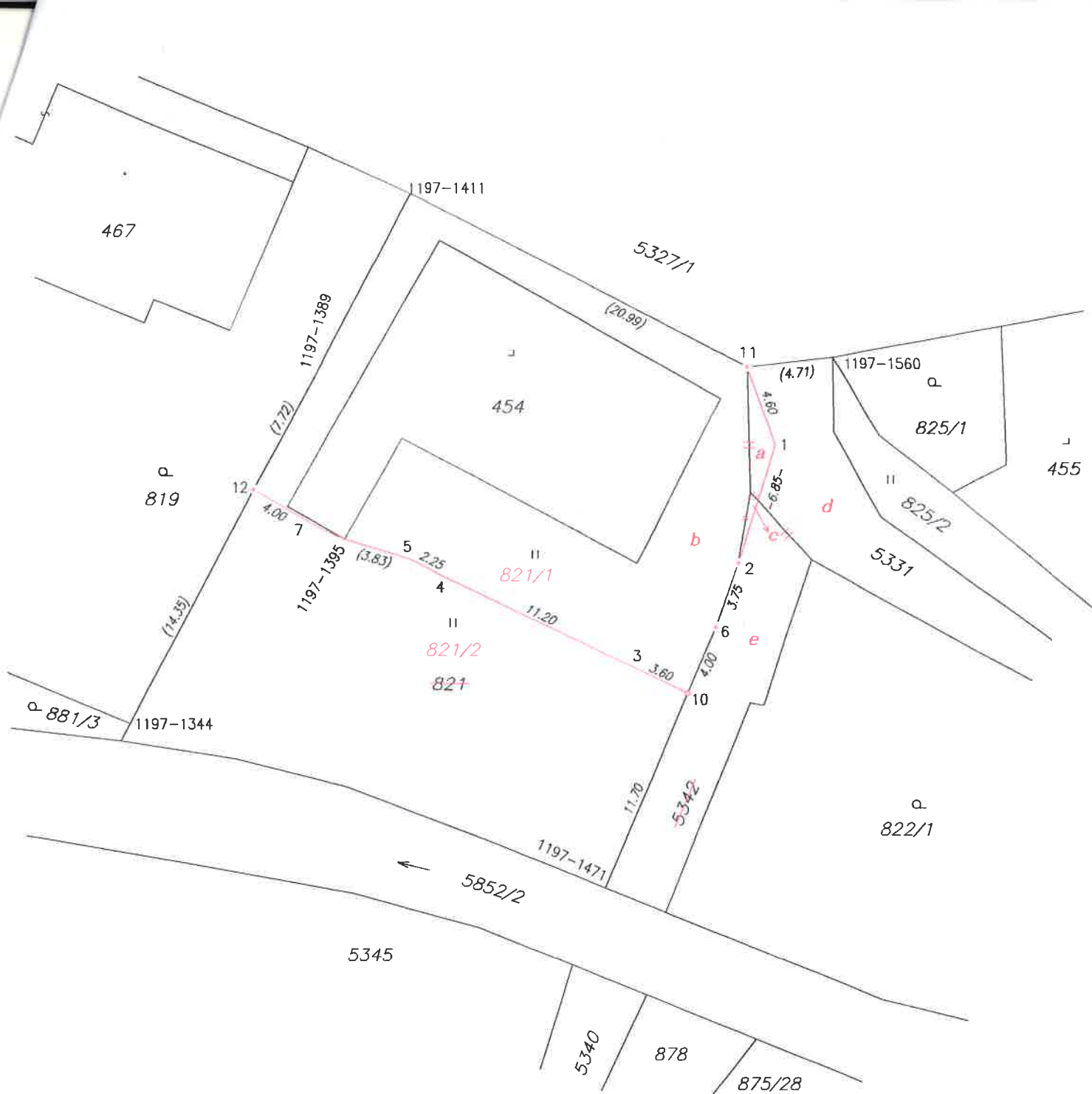

Seznam souřadnic (S-JTSK)

Souřadnice pro zápis do KN				
Č. bodu	Y	X	kód kv.	Poznámka
1197-1344	734182.49	945508.15	8	neřřst. bod
1197-1389	734172.09	945488.33	8	nestabilizován
1197-1395	734170.69	945497.88	8	neřřst. bod
1197-1411	734167.12	945478.66	8	nestabilizován
1197-1471	734156.19	945517.16	8	značka barvou
1197-1560	734143.77	945487.71	8	nestabilizován
1	734146.91	945492.58	3	sl. platu
2	734148.92	945499.14	3	sl. platu
3	734154.93	945504.82	3	sl. platu
4	734165.03	945500.03	3	sl. platu
5	734167.02	945498.97	3	roh stavby
6	734150.12	945502.67	3	sl. platu
7	734172.25	945497.16	3	roh stavby
10	734151.67	945506.37	3	plast.hr.znak
11	734148.45	945488.26	3	sl. platu
12	734175.72	945495.14	3	roh kolny