

## VÝKAZ DOSAVADNÍHO A NOVÉHO STAVU ÚDAJŮ KATASTRU NEMOVITOSTÍ

Dosavadní stav				Nový stav													
Označení pozemku parc. číslem	Výměra parcely		Druh pozemku Způsob využití	Označení pozemku parc. číslem	Výměra parcely		Druh pozemku Způsob využití	Typ stavby Způsob využití	Způsob určení výměry	Porovnání se stavem evidence právních vztahů							
	ha	m <sup>2</sup>			ha	m <sup>2</sup>				Díl přechází z pozemku označeného v katastru nemovitostí	dřívější poz. evidenci	Číslo listu vlastnictví	Výměra dílu		Označení dílu		
													ha	m <sup>2</sup>			
st. 597	63		<del>zast. pl. zbořená stě</del>	zaniká													
1136/2	9		travní p.	zaniká													
1136/3	18		zahrada	zaniká													
1137	1	62	zahrada	1137	5	98	zahrada		0								
1164/2	1	26	<del>ostat. pl. jiná plocha</del>	zaniká													
5388/1	19	81	<del>ostat. pl. ostat. kom.</del>	5388/1	17	61	<del>ostat. pl. ostat. kom.</del>		0								
					( 23 59 )												
													st. 597	708	63	celá	
													1136/2	708	9	celá	
													1136/3	708	18	celá	
													1137	708	1	62	celá
													1164/2	708	1	26	celá
													5388/1	708	19	81	celá
															23	59	
					23 59												

## VÝKAZ DOSAVADNÍHO A NOVÉHO STAVU ÚDAJŮ KATASTRU NEMOVITOSTÍ

Dosavadní stav				Nový stav													
Označení pozemku parc. číslem	Výměra parcely		Druh pozemku Způsob využití	Označení pozemku parc. číslem	Výměra parcely		Druh pozemku Způsob využití	Typ stavby Způsob využití	Způsob určení výměry	Porovnání se stavem evidence právních vztahů							
	ha	m <sup>2</sup>			ha	m <sup>2</sup>				Díl přechází z pozemku označeného v katastru nemovitostí	dřívější poz. evidenci	Číslo listu vlastnictví	Výměra dílu		Označení dílu		
													ha	m <sup>2</sup>			
1164/1	6	87	zahrada	1164/1	6	87	zahrada		0			33					
					6 87												

### Výkaz údajů o bonitovaných půdně ekologických jednotkách (BPEJ) k parcelám nového stavu

Parcelní číslo podle		Kód BPEJ	Výměra		BPEJ na dílu parcely	Parcelní číslo podle		Kód BPEJ	Výměra		BPEJ na dílu parcely
katastru nemovitostí	zjednodušené evidence		ha	m <sup>2</sup>		ha	m <sup>2</sup>		katastru nemovitostí	zjednodušené evidence	
1137		83421	3	63							
		85011	2	35							
			5	98							

### GEOMETRICKÝ PLÁN pro

změnu hranice pozemku

Vyhotovitel: *Petr Skala*  
**GEODÉZIE RUMBURK**  
 Palackého 205,40801 Rumburk

Číslo plánu: 1809-96/2021

Okres: *Děčín*

Obec: *Mikulášovice*

Kat. území: *Mikulášovice*

Mapový list: *KMD Šluknov 3-2/11*

Dosavadním vlastníkům pozemků byla poskytnuta možnost seznámit se v terénu a průběhem navrhovaných nových hranic, které byly označeny předepsaným způsobem:

Geometrický plán ověřil úředně oprávněný zeměměřický inženýr:

Jméno, příjmení: *Ing. Jan Chroust*

Číslo položky seznamu úředně oprávněných zeměměřických inženýrů: *279/95*

Dne: *8. 12. 2021* Číslo: *316/2021*

Náležitosti o přesnosti odpovídá právním předpisům.

Stejnopis ověřil úředně oprávněný zeměměřický inženýr:

Jméno, příjmení: *Jan CHROUST*

Číslo položky seznamu úředně oprávněných zeměměřických inženýrů: *279/95*

Dne: *13. 12. 2021* Číslo: *204/2021*

Tento stejnopis odpovídá geometrickému plánu v elektronické podobě uloženému v dokumentaci katastrálního úřadu.

Katastrální úřad souhlasí s ořadováním parcel.

Ověření stejnopisu geometrického plánu v listinné podobě.

KÚ pro Ústecký kraj  
 KP Rumburk  
 Ing. Daniel Mašek  
 PGP-896/2021-531  
 2021.12.13 12:06:32 CET



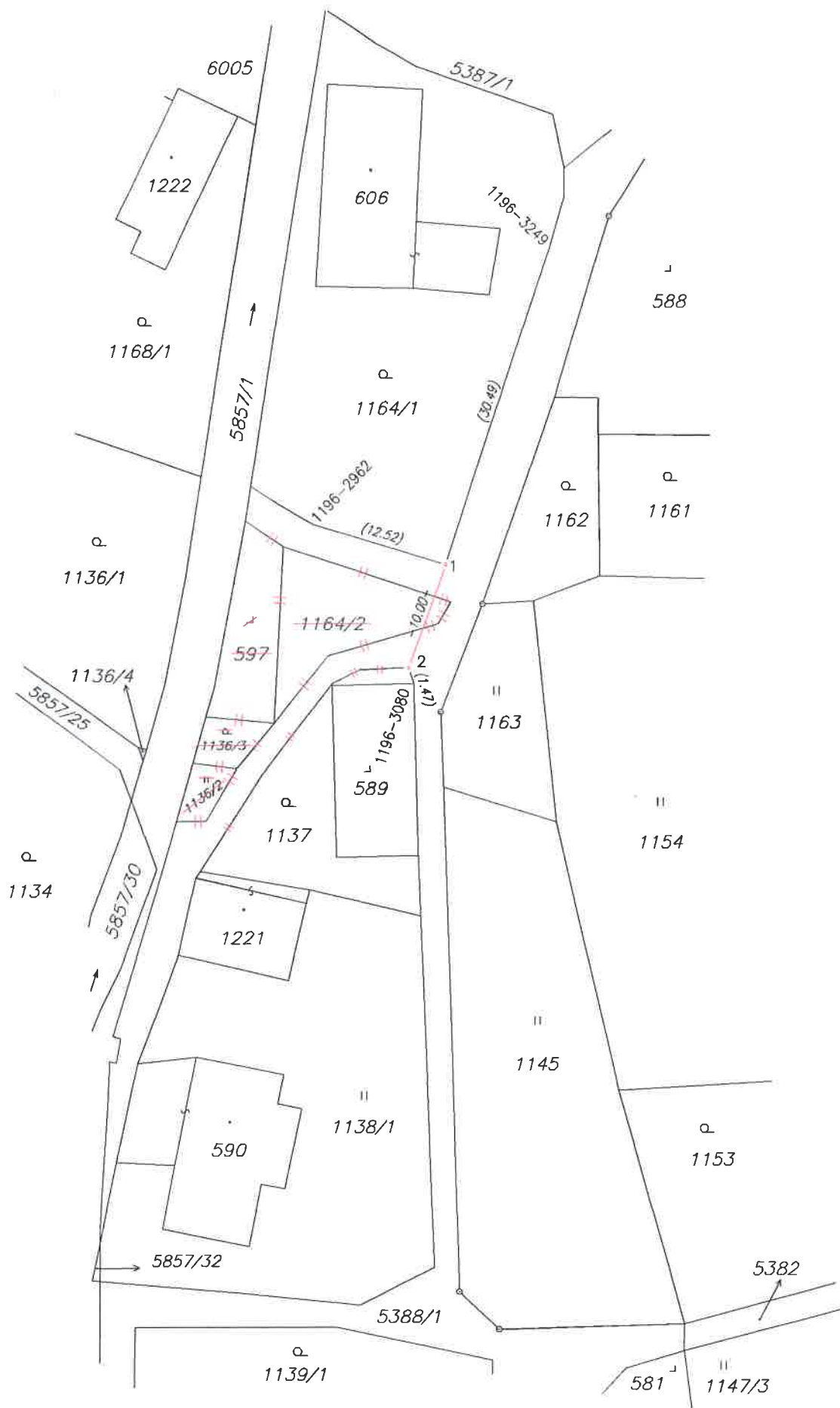

Seznam souřadnic (S-JTSK)

Souřadnice pro zápis do KN				
Č. bodu	Y	X	kód kv.	Poznámka
1196-2962	734451.20	944488.12	8	nestabilizován
1196-3080	734442.14	944502.52	8	nestabilizován
1196-3249	734429.76	944462.78	8	nestabilizován
1	734439.22	944491.77	3	kom.sloupek
2	734442.56	944501.11	3	kom.sloupek