

GEOMETRICKÝ PLÁN pro rozdělení pozemku	Geometrický plán ověřil úředně oprávněný zeměměřický inženýr	Stejnopis ověřil úředně oprávněný zeměměřický inženýr.
	Jméno, příjmení: Ing. Lubomír Černý	Jméno, příjmení:
	Číslo položky seznamu úředně oprávněných zeměměřických inženýrů 1754/98	Číslo položky seznamu úředně oprávněných zeměměřických inženýrů
	Dne: 23.6.2021 Číslo: 207/2021	Dne: Číslo:
Náležitostmi a přesností odpovídá právním předpisům.	Tento stejnopis odpovídá geometrickému plánu v elektronické podobě uloženému v dokumentaci katastrálního úřadu.	Ověření stejnopisu geometrického plánu v listinné podobě.
Vyhotovitel:  H.C.M. s.r.o. Rooseveltova 1598 272 01 Kladno 312 246 357, info@geodeziehcm.cz	Katastrální úřad souhlasí s očíslováním parcel.	
Číslo plánu: 1780-2021027/2021	KÚ pro Ústecký kraj KP Rumburk Ing. Daniel Mašek PGP-444/2021-531 2021.06.25 13:09:49 CEST	
Okres: Děčín		
Obec: Mikulášovice		
Kat. území: Mikulášovice		
Mapový list: Šluknov 3-1/33, 3-2/11,12		
Dosavadním vlastníkům pozemků byla poskytnuta možnost seznámit se v terénu s průběhem navrhovaných nových hranic, které byly označeny předepsaným způsobem:		
viz seznam souřadnic		

VÝKAZ DOSAVADNÍHO A NOVÉHO STAVU ÚDAJŮ KATASTRU NEMOVITOSTÍ

Dosavadní stav			Nový stav										
Označení pozemku parc. číslem	Výměra parcely		Druh pozemku Způsob využití	Označení pozemku parc. číslem	Výměra parcely		Druh pozemku Způsob využití	Typ stavby Způsob využití	Zpús. určení výměr	Porovnání se stavem evidence právních vztahů			
	ha	m ²			ha	m ²				Díl přechází z pozemku označeného v katastru nemovitostí	Číslo listu vlastnictví	Výměra dílu ha m ²	Označení dílu
st.710/4	11	zast. pl.	st.710/4	7	zast. pl.	bez čp/če zem.stav	0	0	st.710/4	246		7	
			st.710/7	4	zast. pl.	zem.stav			st.710/4			4	
st.710/5	9 03	zast. pl. zboženistě	st.710/5	8 92	zast. pl.		0	0	st.710/5	246		8 92	
			6059	11	ostat. pl. jiná plocha				st.710/5			11	
1229/2	18	ostat. pl. ostat. komunikace	1229/2	17	ostat. pl.		0	0	1229/2	11628		17	
			1229/3	1	ostat. pl. ostat. komunikace				1229/2			1	
1232	4 20	zahrada	1232/1	4 19	zahrada		0	0	1232	708		4 19	
			1232/2	1	zahrada				1232			1	
1233	4 70	zahrada	1233/1	4 59	zahrada		0	0	1233	805		4 59	
			1233/2	11	zahrada				1233			11	
1234/2	6 80	zahrada	1234/2	6 73	zahrada		0	0	1234/2	805		6 73	
			1234/4	7	zahrada				1234/2			7	
1296	4 03	travní p.	1296/1	3 93	travní p.		0	0	1296	11525		3 93	
			1296/2	10	travní p.				1296			10	
1346	16 75	travní p.	1346/1	16 21	travní p.		0	0	1346	708		16 21	
			1346/2	54	travní p.				1346			54	
1347/1	1 84	zahrada	1347/1	1 82	zahrada		0	0	1347/1	708		1 82	
			1347/4	2	zahrada				1347/1			2	
1350/1	44	travní p.	1350/1	40	travní p.		0	0	1350/1	708		40	
			1350/3	4	travní p.				1350/1			4	
1354	14 09	travní p.	1354/1	14 01	travní p.		0	2	1354	202		14 01	
			1354/2	7	travní p.				1354			7	
			1354/3	1	travní p.				1354			1	
1357/1	16	travní p.	1357/1	13	travní p.		0	0	1357/1	708		13	
			1357/5	3	travní p.				1357/1			3	
1374/2	5	ostat. pl. manipulační pl.	1374/2	2	ostat. pl. manipulační pl.		0	0	1374/2	204		2	
			1374/4	3	ostat. pl. manipulační pl.				1374/2			3	
1383/2	62	travní p.	1383/2	59	travní p.		0	2	1383/2	210		59	
			1383/3	2	travní p.				1383/2			2	
			1383/4	1	travní p.				1383/2			1	
1398	1 85	ostat. pl. ostat. komunikace	1398/1	1 84	ostat. pl. ostat. komunikace		0	0	1398	708		1 84	
			1398/2	1	ostat. pl. ostat. komunikace				1398			1	
1403/3	85	ostat. pl. ostat. komunikace	1403/3	70	ostat. pl. ostat. komunikace		0	0	1403/3	93		70	
			1403/4	15	ostat. pl. ostat. komunikace				1403/3			15	
1404	5 99	zahrada	1404/1	5 59	zahrada		0	0	1404	246		5 59	

Přehled kladu listů

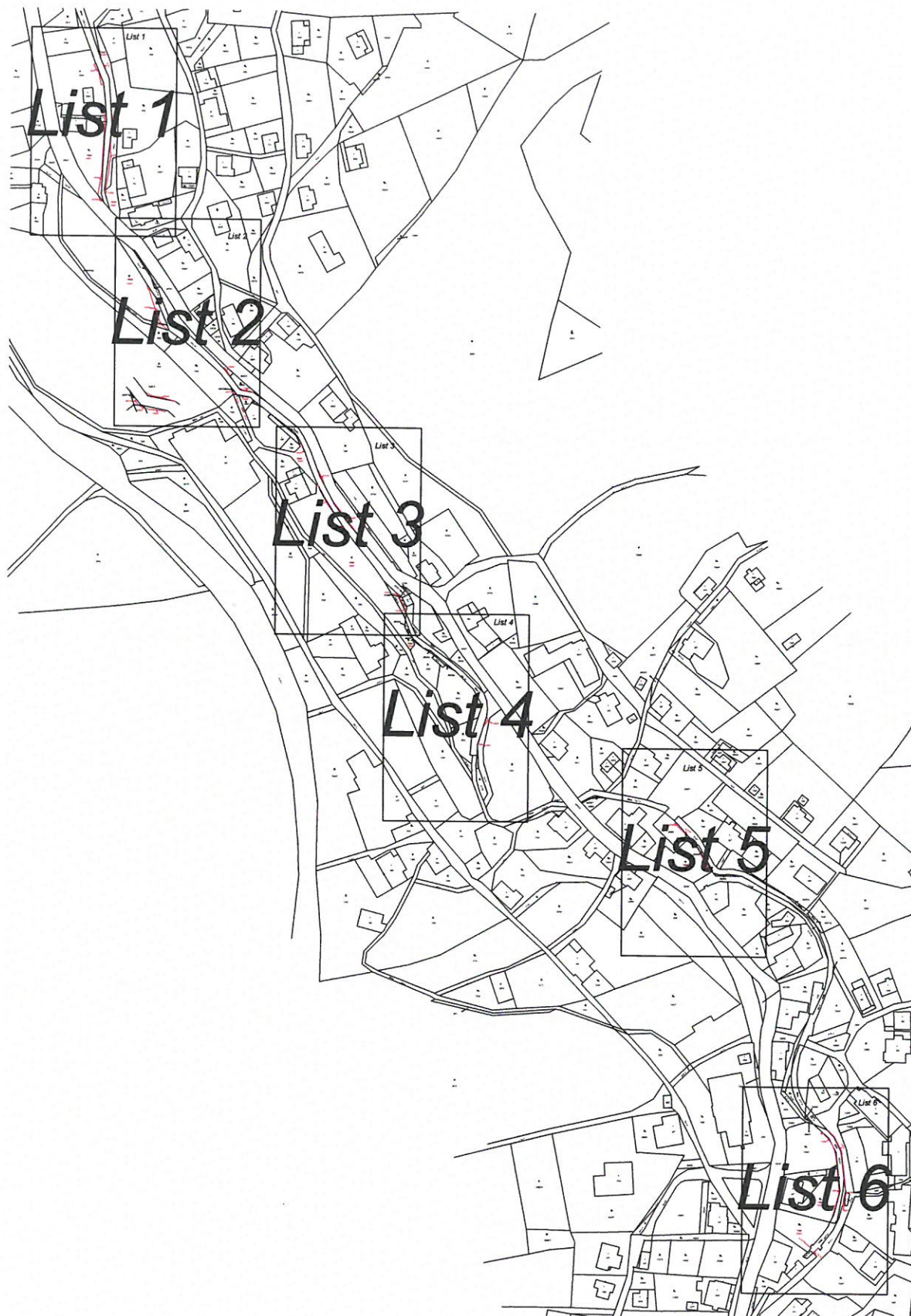

List 1

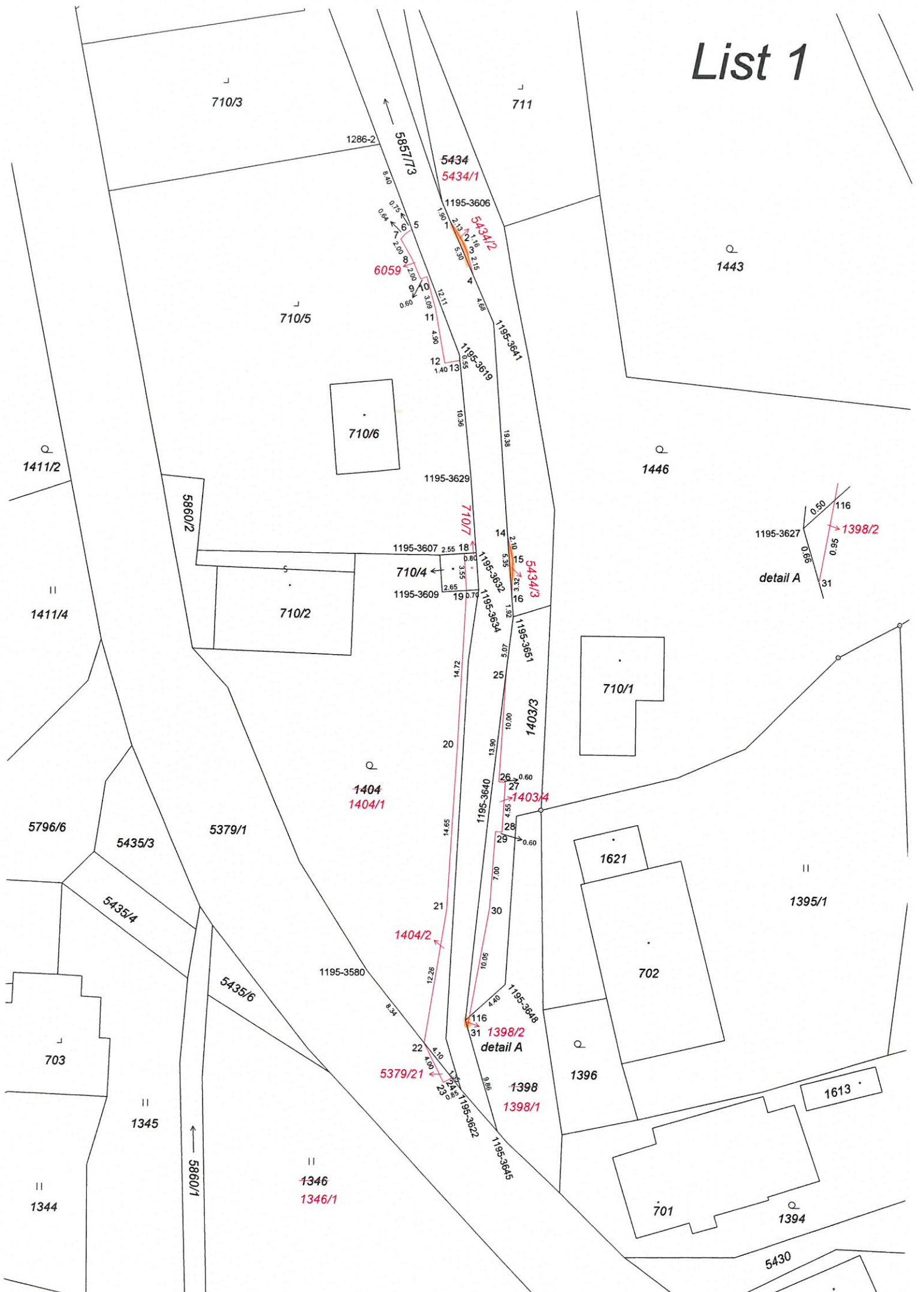

List 2



List 3

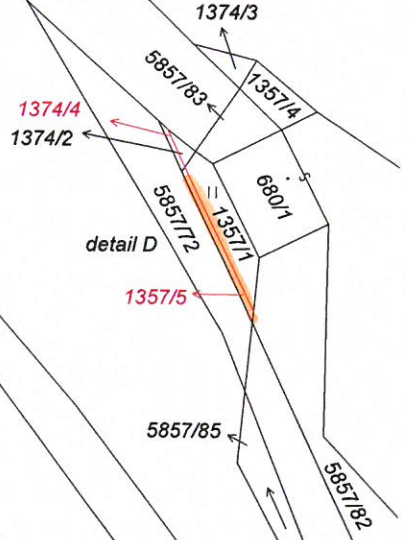
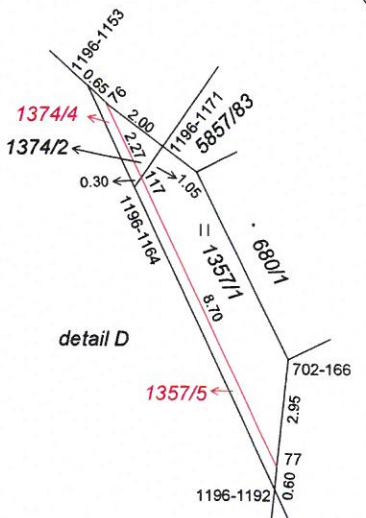
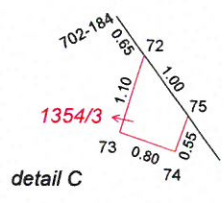
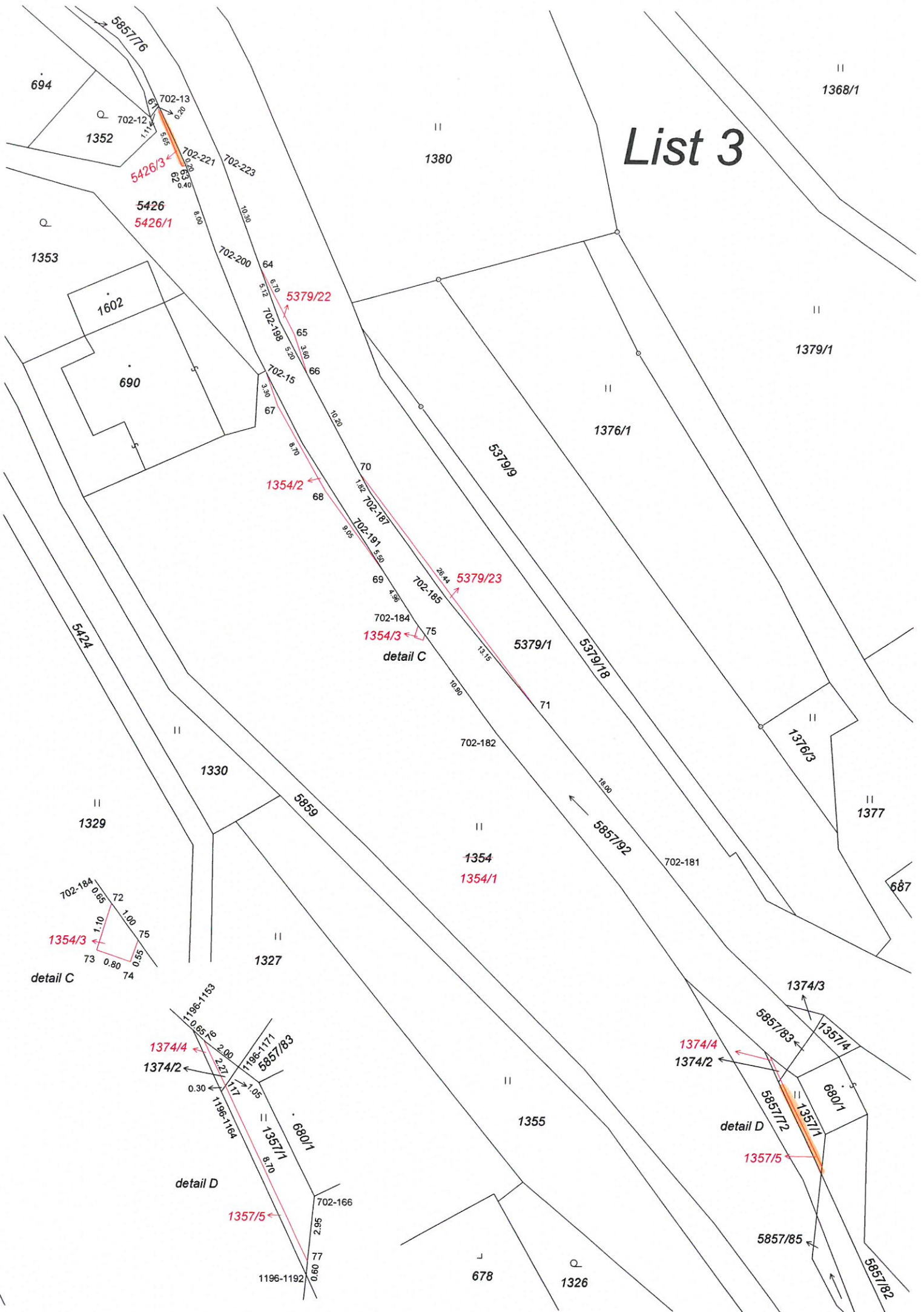

List 4

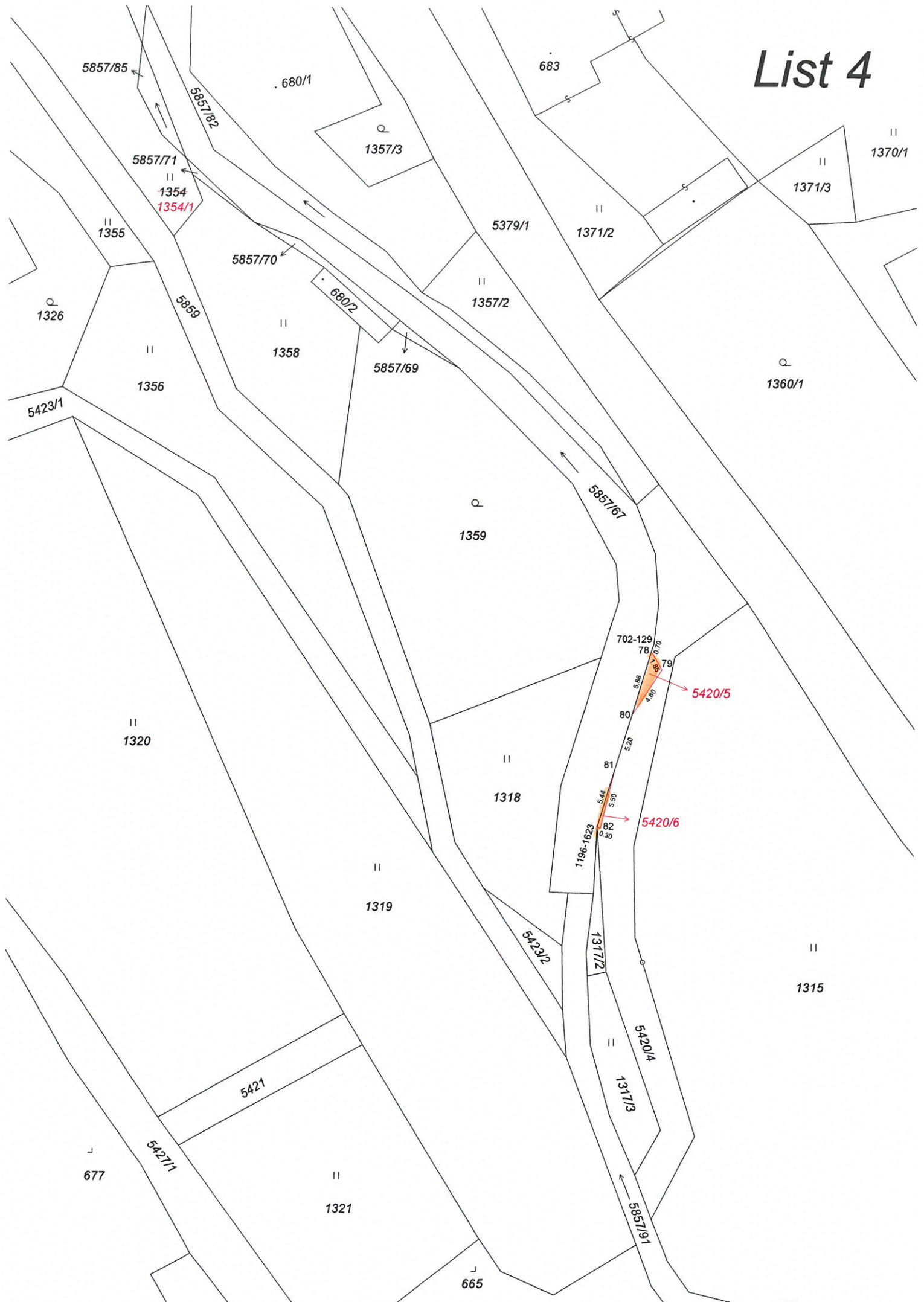

List 5



List 6

