

# VÝKAZ DOSAVADNÍHO A NOVÉHO STAVU ÚDAJŮ KATASTRU NEMOVITOSTÍ

Dosavadní stav			Nový stav											
Označení pozemku parc. číslem	Výměra parcely		Druh pozemku Způsob využití	Označení pozemku parc. číslem	Výměra parcely		Druh pozemku Způsob využití	Typ stavby	Způsob určení výměr	Porovnání se stavem evidence právních vztahů				
	ha	m <sup>2</sup>			ha	m <sup>2</sup>				Díl přechází z pozemku označeného v katastru nemovitostí	dřívější poz. evidenci	Číslo listu vlastnictví	Výměra dílu	
											ha	m <sup>2</sup>		
727/3	37	05	ostatní p. sport. a rekre. p.	727/3	87	82	ostatní p. sport. a rekre. p.		0	727/3 2300/2 2434/3	708 708 708	37 19 31	05 00 77	celá celá celá
2300/2 2300/7 2300/8 2300/12	19 1 11 5	00 80 38 12	ostatní p. sport. a rekre. p. travní p. travní p.	zaniká zaniká zaniká 2300/12		13 20	travní p.		0	2300/12 2300/7 2300/8	623 708 708	5 1 6	12 80 28	celá celá b
2433/1	14	35	travní p.	2433/1	21	06	travní p.		0	2433/1 2300/8 2434/1	708 708 708	14 5 1	35 10 61	celá a celá
2433/2	35	34	travní p.	2433/2	35	34	travní p.		0					
2434/1 2434/3	1 31	61 77	travní p. ostatní p. sport. a rekre. p.	zaniká zaniká										
	1	57	42		1	57	42							

## Výkaz údajů o bonitovaných půdně ekologických jednotkách (BPEJ) k parcelám nového stavu

Parcelní číslo podle		Kód BPEJ	Výměra		BPEJ na dílu parcely	Parcelní číslo podle		Kód BPEJ	Výměra		BPEJ na dílu parcely
katastru nemovitostí	zjednodušené evidence		ha	m <sup>2</sup>		katastru nemovitostí	zjednodušené evidence		ha	m <sup>2</sup>	
2433/2		83421	35	34							
2300/12		83421	5	12	2300/12		2433/1	83421	5	10	a
			6	28	b				14	35	2433/1
			1	80	2300/7				1	61	2434/1
			13	20					21	06	

### GEOMETRICKÝ PLÁN pro

změnu hranice pozemku

Vyhotovitel: Petr Skala  
GEODÉZIE RUMBURK  
Palackého 205, 40801 Rumburk

Číslo plánu: 1814-119/2021

Okres: Děčín

Obec: Mikulášovice

Kat. území: Mikulášovice

Mapový list: KMD Šluknov 3-2/43

Dosavadním vlastníkům pozemků byla poskytnuta možnost seznámit se v terénu s průběhem navržených nových hranic, které byly označeny předešlým způsobem.

Geometrický plán ověřil úředně oprávněný zeměměřičský inženýr:

Jméno, příjmení: Ing. Jan Chroust

Číslo položky seznamu úředně oprávněných zeměměřičských inženýrů: 279/95

Dne: 17.1.2022 Číslo: 20/2022

Náležitosti a přesnost odpovídá právním předpisům.

Katastrální úřad souhlasí s označováním parcel.

KÚ pro Ústecký kraj  
KP Rumburk  
Ing. Daniel Mašek  
PGP-45/2022-531  
2022.01.17 16:08:34 CET

Stojnopis ověřil úředně oprávněný zeměměřičský inženýr:

Jméno, příjmení: Jan CHROUST

Číslo položky seznamu úředně oprávněných zeměměřičských inženýrů: 279/95

Dne: 19. 01. 2022 Číslo: 164/2022

Tento stojnopis odpovídá geometrickému plánu v elektronické podobě uloženému v dokumentaci katastrálního úřadu.

Ověření stojnopisu geometrického plánu v listinné podobě.

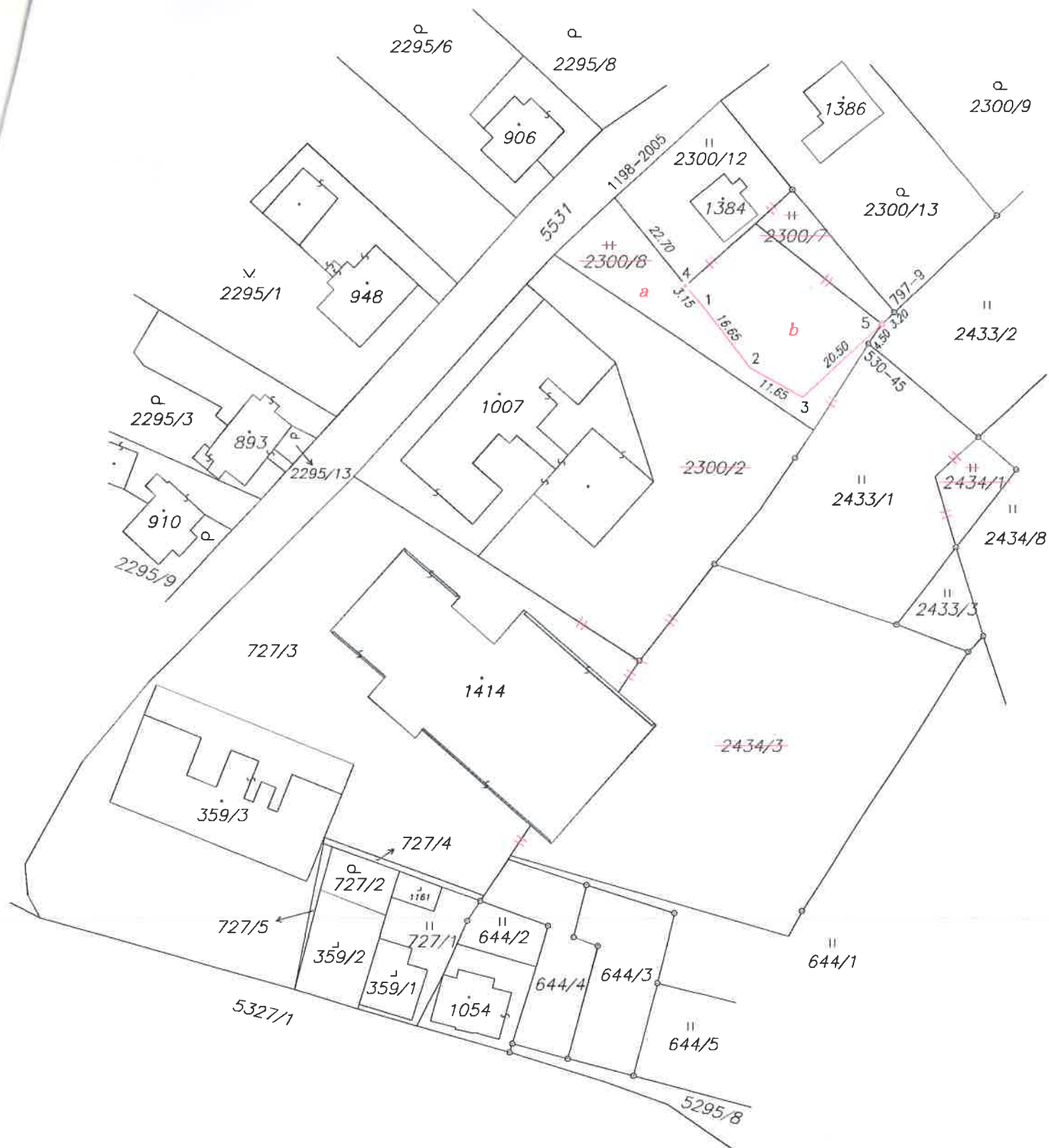

### Seznam souřadnic (S-JTSK)

Č. bodu	Souřadnice pro zápis do KN			Souřadnice určené měřením		Poznámka
	Y	X	kód kv.	Y	X	
530-45	733339.44	945626.69	8			plast.hr.znak
797-9	733334.67	945620.73	8			plast.hr.znak
1198-2005	733388.02	945598.58	8	733388.42	945597.70	sl.plotu
1	733372.46	945618.00	3			sl.plotu
2	733362.25	945631.15	3			sl.plotu
3	733352.08	945636.80	3			sl.plotu
4	733374.52	945615.60	3			sl.plotu
5	733337.00	945622.94	3			plast.hr.znak

Souřadnice bodů na dosavadní hranici pozemku určené měřením v terénu budou pro zápis do katastru nemovitostí upraveny podle dosavadního určení hranice lomovými body s kódem charakteristiky kvality souřadnic vyšším než 3. Důvodem je nerealizované zpřesnění této hranice, ke kterému je nutné doložit listinu prokazující shodu vlastníků na jejím průběhu (§ 50 odst. 1 písm. a) katastrálního zákona).