

## VÝKAZ DOSAVADNÍHO A NOVÉHO STAVU ÚDAJŮ KATASTRU NEMOVITOSTÍ

Dosavadní stav				Nový stav													
Označení pozemku parc. číslem	Výměra parcely		Druh pozemku	Označení pozemku parc. číslem	Výměra parcely		Druh pozemku	Typ stavby	Způsob využití	Způsob využití	Způsob využití	Porovnání se stavem evidence právních vztahů					
	ha	m <sup>2</sup>	Způsob využití		ha	m <sup>2</sup>	Způsob využití	Způsob využití	Způsob využití	Způsob využití	Způsob využití	Díl přechází z pozemku označeného v katastru nemovitostí	Číslo listu vlastnictví	Výměra dílu		Označení dílu	
													dvířejí poz. evidenci	ha	m <sup>2</sup>		
2243/9	37	84	travní p.	2243/9	18	94	travní p.										
2268/16	8	19	travní p.	2268/16	27	09	travní p.						2268/16 2243/9	874 708	8; 19 18; 90 27; 09	celá a	
	46	03			46	03											

### Výkaz údajů o bonitovaných půdně ekologických jednotkách (BPEJ) k parcelám nového stavu

Parcelní číslo podle		Kód BPEJ	Výměra		BPEJ na dílu parcely	Parcelní číslo podle		Kód BPEJ	Výměra		BPEJ na dílu parcely
katastru nemovitostí	zjednodušené evidence		ha	m <sup>2</sup>		katastru nemovitostí	zjednodušené evidence		ha	m <sup>2</sup>	
2243/9		83421	18	94							
2268/16		83421	8	19	2268/16						
			18	90	a						
			27	09							

<b>GEOMETRICKÝ PLÁN pro změnu hranice pozemku</b>	Geometrický plán ověřil úředně oprávněný zeměměřičský inženýr:	Stájnopis ověřil úředně oprávněný zeměměřičský inženýr:
	Jméno, příjmení: <i>Ing. Jan Chroust</i>	Jméno, příjmení: <i>Jan CHROUST</i>
	Číslo položky seznamu úředně oprávněných zeměměřičských inženýrů: <i>279/95</i>	Číslo položky seznamu úředně oprávněných zeměměřičských inženýrů: <i>279/95</i>
	Dne: <i>10. 1. 2022</i> číslo <i>12/2022</i>	Dne: <i>15. 01. 2022</i> číslo: <i>12/2022</i>
Náležitosti a přesnosti odpovídá právním předpisům.		Tento stájnopis odpovídá geometrickému plánu v elektronické podobě uloženému v dokumentaci katastrálního úřadu.
Vyhotovitel: <i>Petr Skala GEODÉZIE RUMBURK Palackého 205, 40801 Rumburk</i>  Číslo plánu: <i>1813-118/2021</i> Okres: <i>Děčín</i> Obec: <i>Mikulášovice</i> Kat. území: <i>Mikulášovice</i> Mapový list: <i>KMD Šluknov 3-2/41</i> Dosavadním vlastníkům pozemků byla poskytnuta možnost seznámit se v terénu a průběhem navrhovaných nových hranic, které byly označeny předepsaným způsobem: <i>plast.hr.znak</i>	Katastrální úřad souhlasí s očištváním parcel.  <b>KÚ pro Ústecký kraj KP Rumburk Ing. Daniel Mašek PGP-26/2022-531 2022.01.11 10:53:49 CET</b>	Ověření stájnopisu geometrického plánu v listinné podobě.

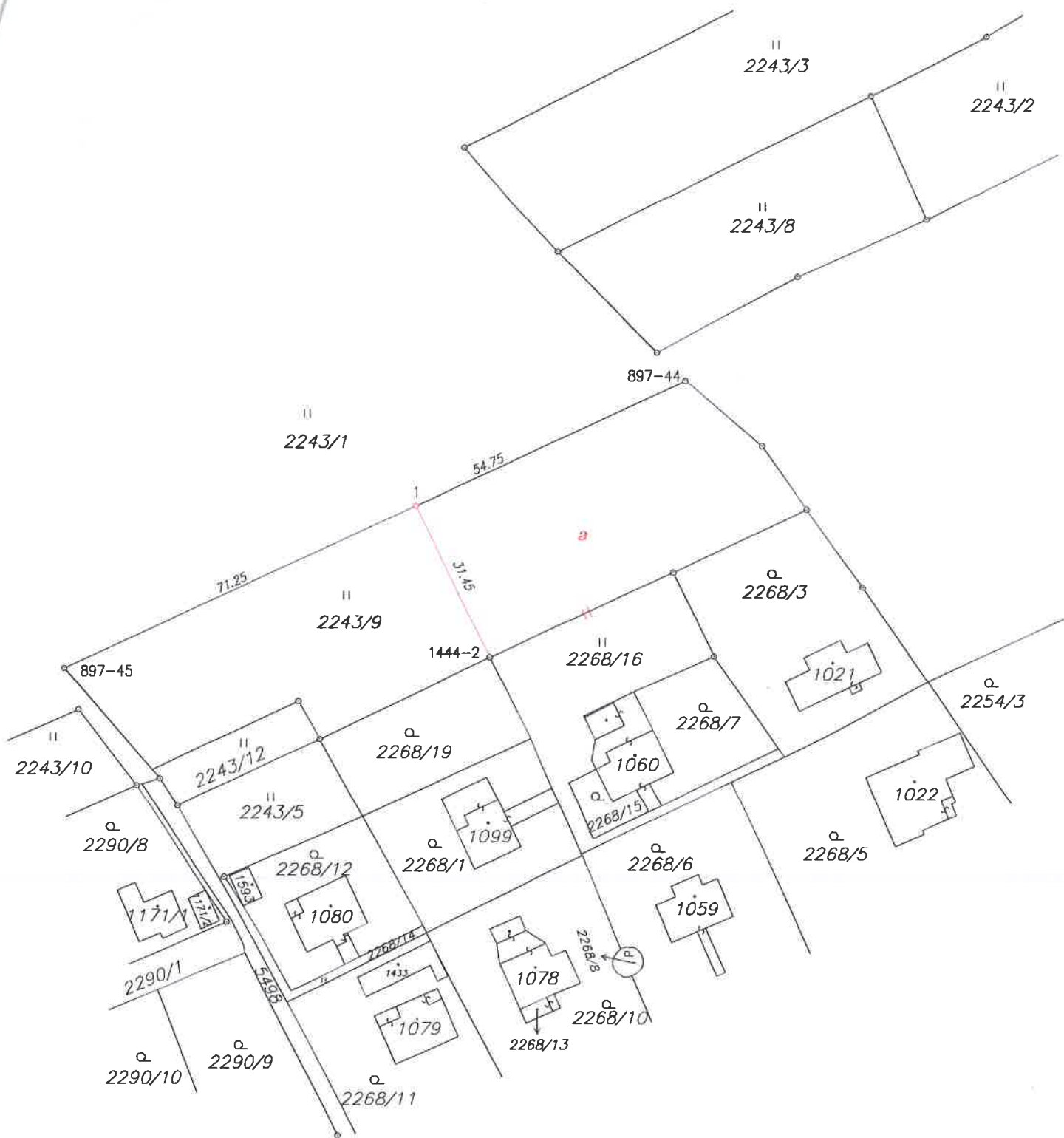

Seznam souřadnic (S-JTSK)

Souřadnice pro zápis do KN				
Č. bodu	Y	X	kód kv.	Poznámka
897-44	733221.98	945271.11	3	
897-45	733336.36	945323.87	3	
1444-2	733257.75	945322.21	3	
1	733271.66	945294.03	3	