

# Město Mikulášovice

407 79 Mikulášovice 1007

oddělení vnitřní správy

☎ 474 774 103  
mailto: sprava@mikulasovice.cz  
č.j.: VS/36/2023

mobil: 739 452 733  
V Mikulášovicích dne:  
31. března 2023

---

## ZVEŘEJNĚNÍ ZÁMĚRU PRODEJE NEMOVITOSTÍ VE VLASTNICTVÍ MĚSTA MIKULÁŠOVICE

Městský úřad Mikulášovice, oddělení vnitřní správy v souladu s ustanovením § 39 odst. 1 zákona č. 128/2000 Sb., o obcích, v platném znění, zveřejňuje záměr města Mikulášovice prodat ze svého vlastnictví tento nemovitý majetek:

- díl „e“ o výměře 1 m<sup>2</sup>, který se odděluje z p.p.č. 5388/1 – ostatní plocha o původní výměře 1761 m<sup>2</sup>, dle GP č. 1831-44/2022,

vše v k.ú. Mikulášovice.

Mgr. Simon Mertlů, v. r.  
oddělení vnitřní správy

Příloha:

- GP č. 1831-44/2022

Informace: oddělení vnitřní správy, tel.: 739 452 733  
Zveřejněno: 31.3.2023  
Doba zveřejnění: 15 dnů

# VÝKAZ DOSAVADNÍHO A NOVÉHO STAVU ÚDAJŮ KATASTRU NEMOVITOSTÍ

Dosavadní stav			Nový stav												
Označení pozemku parc. číslem	Výměra parcely		Druh pozemku Způsob využití	Označení pozemku parc. číslem	Výměra parcely		Druh pozemku Způsob využití	Typ stavby Způsob využití	Způsob určení výměry	Porovnání se stavem evidence právních vztahů					
	ha	m <sup>2</sup>			ha	m <sup>2</sup>				Díl přechází z pozemku označeného v katastru nemovitostí	dřívejší poz. evidenci	Číslo listu vlastnictví	Výměra dílu		Označení dílu
											ha	m <sup>2</sup>			
st. 580	2	53	zast. pl.	st. 580	2	53	zast. pl.	č.p.512 rod.dům	0			522			
1139/1	5	61	zahrada	1139/1	6	72	zahrada		0	1139/1 5388/1 5388/2		522 708 708	5	22	d
													1		e
													1	49	c
													6	72	
5388/1	17	61	ostat.pl. ostat.kom.	5388/1	18	14	ostat.pl. ostat.kom.		0	5388/1 5388/2 1139/1		708 708 522	17	60	f
													15		b
													39		a
													18	14	
5388/2	1	64	zahrada	zaniká											
	27	39			27	39									

## Výkaz údajů o bonitovaných půdně ekologických jednotkách (BPEJ) k parcelám nového stavu

Parcelní číslo podle		Kód BPEJ	Výměra		BPEJ na dílu parcely	Parcelní číslo podle		Kód BPEJ	Výměra		BPEJ na dílu parcely
katastru nemovitostí	zjednodušené evidence		ha	m <sup>2</sup>		katastru nemovitostí	zjednodušené evidence		ha	m <sup>2</sup>	
1139/1		85011	5	22	d						
			1	49	c						
				1	e						
			6	72							

Zpřesnění geometrického a polohového určení pozemků podle § 50 odst. 1 písm. a) katastrálního zákona navržené v tomto geometrickém plánu lze v katastru nemovitostí provést jen na základě souhlasného prohlášení.

<b>GEOMETRICKÝ PLÁN</b> pro průběh vlastníky zpřesnění hranice pozemků a změnu hranice pozemku	Geometrický plán ověřil úředně oprávněný zeměměřický inženýr:		Stejnopis ověřil úředně oprávněný zeměměřický inženýr:		
	Jméno, příjmení: <i>Ing. Jan Chroust</i>		Jméno, příjmení: <b>Jan CHROUST</b>		
	Číslo položky seznamu úředně oprávněných zeměměřických inženýrů: 279/95		Číslo položky seznamu úředně oprávněných zeměměřických inženýrů: <b>279/95</b>		
	Dne: 8.9.2022      Číslo: 216/2022		Dne: <b>14. 09. 2022</b> Číslo: <b>157 h/2022</b>		
Náležitostmi a přesností odpovídá právním předpisům.		Tento stejnopis odpovídá geometrickému plánu v elektronické podobě uloženému v dokumentaci katastrálního úřadu.			
Vyhotovitel: <i>Petr Skala</i> GEODÉZIE RUMBURK Palackého 205,40801 Rumburk		Katastrální úřad souhlasí s očištěním parcel.		Ověření stejnopisu geometrického plánu v listinné podobě.	
Číslo plánu: 1831-44/2022 Okres: <i>Děčín</i> Obec: <i>Mikulášovice</i> Kat. území: <i>Mikulášovice</i> Mapový list: <i>KMD Šluknov 3-2/13</i>		<b>Jaroslav Břeň</b> KÚ pro Ústecký kraj, KP Rumburk PGP-627/2022-531 2022.09.09 14:19:49 +02'00'			
Dosavadním vlastníkům pozemků byla poskytnuta možnost seznámit se v terénu s průběhem navrhovaných nových hranic, které byly označeny předepsaným způsobem.					

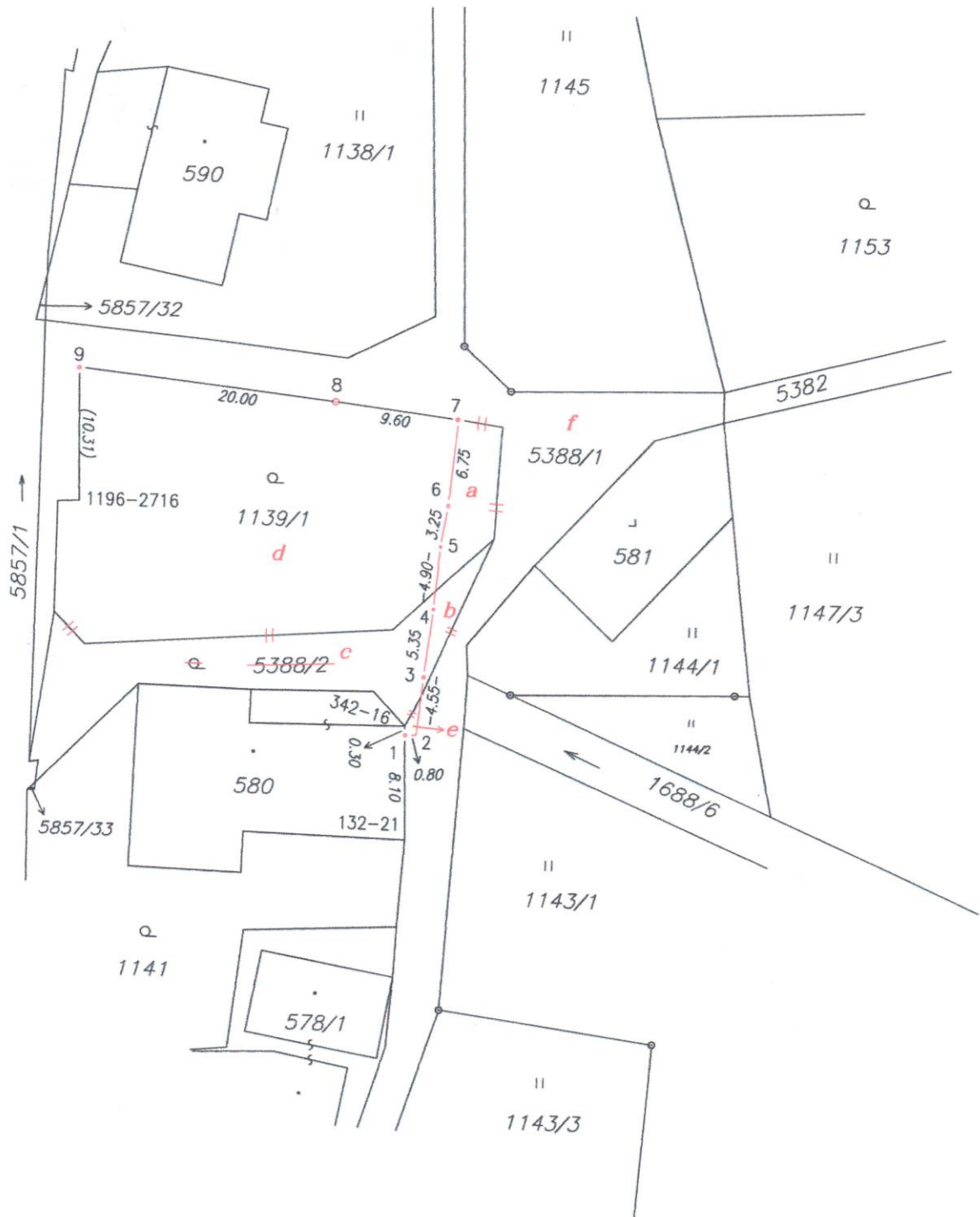

Seznam souřadnic (S-JTSK)

Souřadnice pro zápis do KN				
Č. bodu	Y	X	kód kv.	Poznámka
132-21	734441.34	944595.74	8	roh budovy
342-16	734441.57	944587.34	3	roh budovy
1196-2716	734467.34	944570.24	8	nestabilizován
1	734441.59	944587.62	3	roh zídky
2	734440.74	944587.59	3	roh zídky
3	734440.26	944583.08	3	roh zídky
4	734439.71	944577.79	3	sl. plotu
5	734439.27	944572.94	3	sl. plotu
6	734438.77	944569.75	3	sl. plotu
7	734438.23	944563.04	3	sl. plotu
8	734447.73	944561.95	3	kam.hr.znok
9	734467.64	944559.93	3	sl. plotu