

MIKULÁŠ

MAPY.CZ



MĚSTSKÝ ÚŘAD
silniční správní úřad
Tr. 9. května 1366/48 ☎
408 01 RUMBURK

PRŮLOHA č. 1 k
5. osu-ssu/305D1-23/5048-2023/jmhk
ZE DUE 27.07.2023

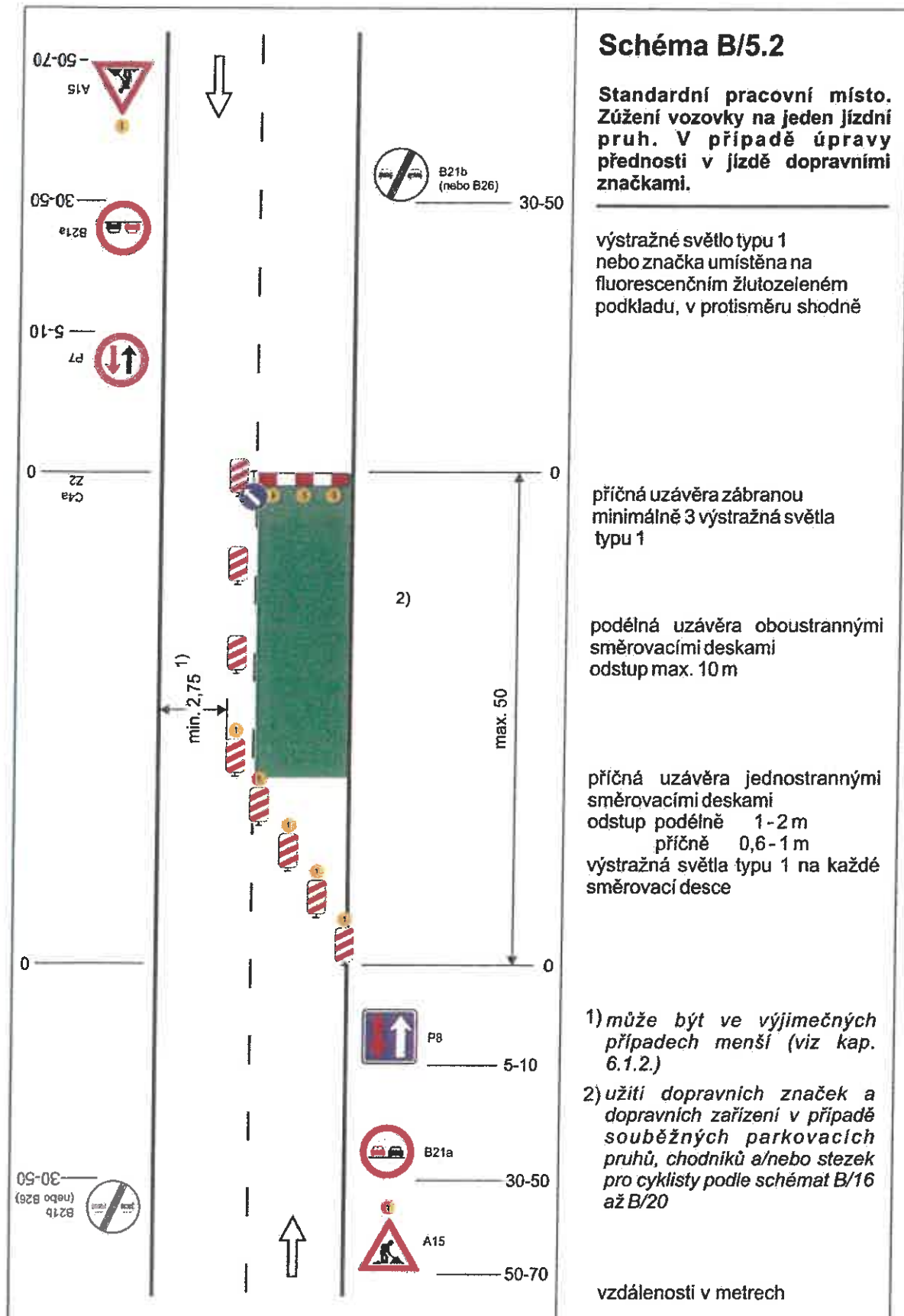

Ing. et Ing. Jan Črha

26.06.2023 13:20:24

Digitálně podepsal:
Ing. et Ing. Jan Črha
POLICIE ČESKÉ REPUBLIKY

PRÍLOHA č. 2 K
č. 0501-SSA/33501-23/5048-2023/jank
ZE DNE 27.07.2023

MĚSTSKÝ ÚŘAD
silniční správní úřad
Tř. 9. května 1366/48
408 01 RUMBURK

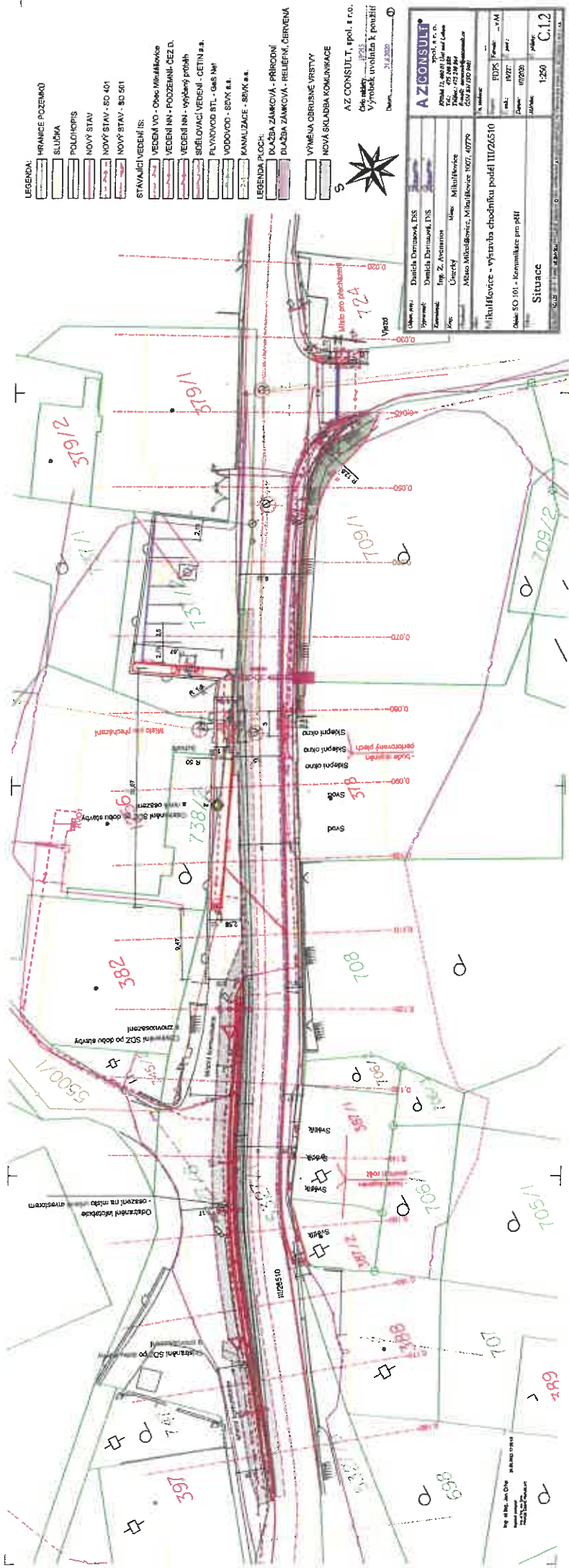

- LEGENDA:**
- HRANICE POZEMKŮ
 - SLUŠKA
 - POLHOPIŠ
 - NOVÝ STAV
 - NOVÝ STAV - SO 401
 - NOVÝ STAV - SO 501
 - STAVAJÍCÍ VEDENÍ IS:
 - VEDENÍ VO - Okružní Mikulčovice
 - VEDENÍ NN - POZEMKŮ - ČEZ D.
 - VEDENÍ NN - výhledový průběh
 - SEBĚLOMACÍ VEDENÍ - CETINA s.a.
 - PLYNOVOD - STL - GAS Net
 - VODOVOD - SPRK s.a.
 - KANALIZACE - SPRK s.a.
 - LEGENDA PLOCH:
 - DLAŽBA ZÁMKOVÁ - PŘIRODNÍ
 - DLAŽBA ZÁMKOVÁ - RELIEFNÍ, ČERVENÁ
 - VÝMĚNA OBRUSNÉ VRSŤKY
 - NOVÁ SKLUSBA KOMUNIKACE

AZ CONSULT, spol. s r.o.
 Číslo úkolu: 1366/48/1
 Výsledk inováta k pozemkŮ
 Datum: 27.7.2023

Objekt: Mikulčovice - výstavba chodníku podél III/26510	EDPS: 1:250	... C.1.2
Objekt: SO 101 - komunikace pro pHH	... 1:250
Situace			
Upraveno: Daniela Dornavská, DIS	Projekt: Daniela Dornavská, DIS	Stav:
Koncept: Ing. Z. Avramovic	Město: Mikulčovice
Adresa: Český Mlýnský náhon, Mikulčovice 1907, 40779

PAVLOHA Č. B. K
5. 030-500/33501-23/2023/pbk
ZE DNE 27.07.2023

MĚSTSKÝ ÚŘAD
 síňiční správní úřad
 Tr. 9. května 1366/48/1
 408 01 RUMBURK